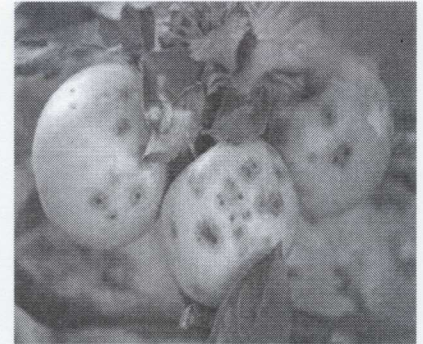

BULETIN DE AVERTIZARE NR. 27 din 15.05.2026

Oficiul Fitosanitar Călărași, recomandă efectuarea tratamentului fitosanitar la cultura de **MĂR** și **PĂR** împotriva agenților de dăunare: **RAPĂN (Venturia i.)**, **FĂINARE (Podosphaera l.)**. Tratamentul este preventiv și curativ pentru boli.

RAPĂN (Venturia inaequalis)

Pe frunzele afectate de patogen apar pete de culoare cafenie-negricioasă, catifelate. La evoluția bolii acestea se unesc și acoperă frunza. În urma atacului, frunzele se usucă și cad. Fructele pot fi atacate în toate stadiile de dezvoltare. Pe acestea apar pete cenușii, catifelate. Ulterior, fructele se deformează, crapă și, în cazul unui atac timpuriu, cad din coroană. Pulpa acestora capătă în ultimă instanță un gust fad. Boala se transmite de la un an la altul sub formă de miceliu de rezistență. Ciuperca ierneză pe frunzele infectate căzute pe sol, sau ca miceliu de rezistență, pe ramuri.

**FAINAREA (Podosphaera leucotricha).**

Este destul de ușor să observi făinarea la măr, deoarece organele vor fi acoperite de o pulbere cu aspect făinos care, la început are culoarea alba, iar apoi devine verde-cenusie. Frunzele atacate de această boală își vor îndoi vârfurile, iar apoi se vor usca și vor cădea. Lăstarii afectați vor căpăta o culoare maro, iar vârfurile se vor îndoi. Florile, atacate și ele, acestea se deformează și se vor usca. Legat de fructe, acestea nu vor mai crește și vor cădea din măr. Pentru prevenirea agenților de dăunare menționați, se recomandă utilizarea unui produs de protecție a plantelor (omologat) de mai jos:

• **FOLICUR SOLO 250 EW (VALOR 250 EW)**

Măr	Boli	Rapăn și Făinare	0,6 l/ha. Pauză 14 zile.
-----	------	------------------	--------------------------

• **ORIOUS 25 EW (SALVATOR 25 EW)**

Măr	Boli	Rapăn, Făinare	0,05 % (0,75 l/ha in 1500 l apă). Pauză 14 zile.
-----	------	----------------	--

• **DAGONIS**

Măr, Păr	Boli	Rapăn și Făinare	0,72 - 1,2 l/ha
----------	------	------------------	-----------------

• **DAFNE 250 EC (ILA 250 EC)**

Măr	Boli	Rapănul merelor, Făinare	0,2 L/ha
-----	------	--------------------------	----------

Tratamentul se execută după scuturarea petalelor.

• **BADGE WG (COPRANTOL DUO)**

Măr, Păr	Boli	Rapăn, pătarea bacteriană a frunzelor, putregaiul negru, cancerul bacterian al pomilor, focul bacterian	2,9 kg/ha toamna la căderea frunzelor și primăvara de la deschiderea mugurilor până la sfârșitul înfloritului.
----------	------	---	--

• AIRONE SC

Măr, Păr, Gutui	Boli	Rapăn	2.5 l/ha. se aplică toamna la căderea frunzelor și primăvara de la deschiderea mugurilor până la sfârșitul înfloritului.
-----------------	------	-------	--

Alte recomandări:

Verificați, cu mare atenție, recomandările cu privire la compatibilitatea produselor atunci când intenționați să aplicați amestecuri de produse de protecție a plantelor! Luați măsurile ce se impun pentru protecția mediului înconjurător.

Respectați cu strictețe normele de lucru cu produse de protecție a plantelor, cele de securitate a muncii, de protecție a animalelor și familiilor de albine, în conformitate cu: Legea Apiculturii nr. 383/2013, cu modificările și completările ulterioare și Ordinul 127/1991 al ACA din România, Ordinul comun nr. 45/1991 al Ministerului Agriculturii și Alimentației, Ordinul nr. 15b/3404/1991 al Departamentului pentru Administrație Locală și Ordinul 1786/TB/1991 al Ministerului Transporturilor, precum și în conformitate cu Protocolul de colaborare, nr. 328432/2015, încheiat cu ROMAPIS, privind implementarea legislației în vederea protecției familiilor de albine împotriva intoxicațiilor cu produse pentru protecția plantelor.

Respectați prevederile Ordinului Ministrului Agriculturii și Dezvoltării Rurale, nr 297/2017, privind aprobarea Codului de bune practici pentru utilizarea în siguranță a produselor de protecție a plantelor. Respectați obligațiile ce vă revin conform Ordinului Ministerului Agriculturii și Dezvoltării Rurale, Ministerului Mediului Apelor și Pădurilor și al Președintelui Autorității Naționale Sanitare Veterinare și pentru Siguranța Alimentelor, nr. 352/636/542015, pentru aprobarea normelor privind ecocondiționalitatea în cadrul schemelor și măsurilor de sprijin pentru fermieri în România, cu modificările și completările ulterioare.

Responsabil Prognoză și Avertizare,

Micuț – Istrate Daniela

