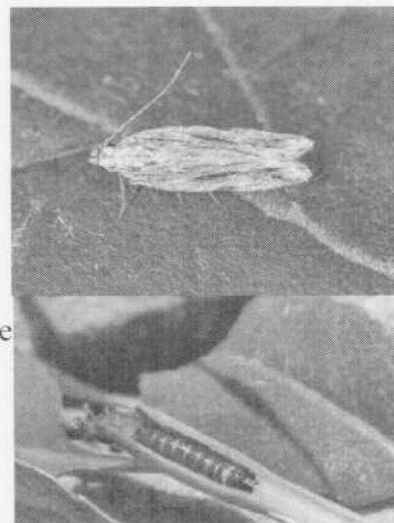

BULETIN DE AVERTIZARE NR. 35 din 19.05.2026

Oficiul Fitosanitar Călărași, recomandă efectuarea tratamentului fitosanitar la **PIERSIC și CAIS** împotriva **moliei piersicului (Anarsia lineatella)** și **moliei orientale a fructelor (Cydia molesta)**.

Anarsia lineatella

Molia vărgată a piersicului, în stadiul de larvă, atacă lastarii și fructele plantelor. Imediat după dezmușurirea piersicului, larvele pătrund în lăstari. Lăstarii mai mici de 2-3 cm se usucă. Dejecțiile au forma unui strat de mazăgă lipicioasă. După ce copacul intră în stadiul de vegetație, larvele atacă lăstarii mai mari și fructele. În fruct sapă galerii care se umplu cu dejecții, iar pe suprafață lasă un strat de mazăgă. Fructele atacate cad.

**Cydia molesta**

Molia orientală a fructelor poate avea până la 4 generații pe an. În aprilie larvele se transformă în pupe și apar primii adulți. În mai femelele își depun ouăle pe parte inferioară a frunzelor și direct pe ramurile tinere de piersic. Larvele din prima generație pătrund în nervura principală a frunzei, trec în pețiol și pătrund în lăstarul tânăr sau pătrund direct în lăstarii tineri. Planta reacționează astupând galeria cu clei și, uneori reușește să omoare așa și larva. Când lăstarii încep să se lignifice, larvele vor ataca fructele (când acestea au auns la $\frac{3}{4}$ din dezvoltare – cu 30 de zile înainte de recoltare). Pătrund în fruct la locul de contact cu alt fruct sau cu frunza, fac galerie și consumă pulpa din jurul sâmburelui. Atacul asupra lăstarilor tineri în pepiniere afectează grav creșterea optimă a plantelor de piersic. Vârfurile lăstarilor atacați se ofilesc, se îndoaie, se brunifică, prezintă clei și excremente în jurul orificiului de intrare și în galerii. Fructele atacate se coc și cad prematur. Fructele sunt infectate ușor de putregaiuri, scade rezistența la păstrare, putrezind relativ repede în depozit. Afectarea producției de fructe poate ajunge până la 60%.

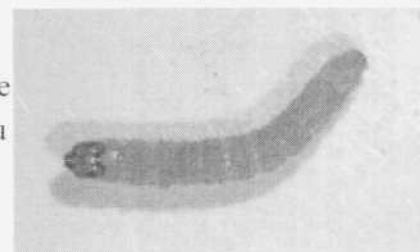
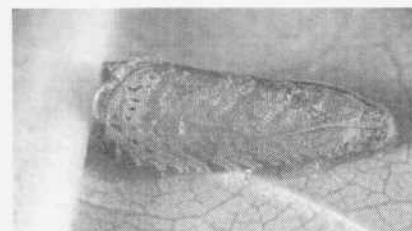

Pentru combaterea agenților de dăunare menționați, se recomandă folosirea unui produs de protecție a plantelor omologat:

1. CORAGEN - 175ml/ha – molia vărgată a piersicului și molia orientală a fructelor sau

2. AFFIRM OPTI - 2.5 kg/ha – molia vărgată a piersicului

3. KARATE ZEON (NINJA) -0,15 l/ha - molia orientală a fructelor la piersic. Se aplică la avertizare.

4. INECOR - 175 ml/ha – molia persicului și molia orientală a fructelor. Se aplică la cais, piersic, nectarin, la avertizare, de la stadiul înfloririi până la începutul coacerii.

Alte recomandări:

Verificați cu mare atenție recomandările cu privire la compatibilitatea produselor atunci când intenționați să aplicați amestecuri de produse de protecție a plantelor! Luați măsurile ce se impun pentru protecția mediului înconjurător.

Respectați cu strictețe normele de lucru cu produse de protecție a plantelor, cele de securitate a muncii, de protecție a animalelor și familiilor de albine, în conformitate cu: Legea Apiculturii nr. 383/2013, cu modificările și completările ulterioare și Ordinul 127/1991 al ACA din România, Ordinul comun nr. 45/1991 al Ministerului Agriculturii și Alimentației, Ordinul nr. 15b/3404/1991 al Departamentului pentru Administrație Locală și Ordinul 1786/TB/1991 al Ministerului Transporturilor, precum și în conformitate cu Protocolul de colaborare, nr. 328432/2015, încheiat cu ROMAPIS, privind implementarea legislației în vederea protecției familiilor de albine împotriva intoxicațiilor cu produse pentru protecția plantelor.

Respectați prevederile Ordinului Ministrului Agriculturii și Dezvoltării Rurale, nr 297/2017, privind aprobarea Codului de bune practici pentru utilizarea în siguranță a produselor de protecție a plantelor.

Respectați obligațiile ce vă revin, conform Ordinului Ministerului Agriculturii și Dezvoltării Rurale, Ministerului Mediului Apelor și Pădurilor și al Președintelui Autorității Naționale Sanitare Veterinare și pentru Siguranța Alimentelor, nr. 352/636/542015, pentru aprobarea normelor privind ecocondiționalitatea în cadrul schemelor și măsurilor de sprijin pentru fermieri în România, cu modificările și completările ulterioare.

Responsabil Prognoză și Avertizare,
Micuț – Istrate Daniela

