

BULETIN DE AVERTIZARE NR. 20 din 08.05.2026

Oficiul Fitosanitar Călărași recomandă efectuarea tratamentului fitosanitar la SÂMBUROASE (cireș, vișin, piersic) împotriva agenților de dăunare BĂȘICAREA FRUNZELOR (*Taphrina d.*), MONILIOZA (*Monilinia spp.*), CIURUIRE (*Stigmina c.*), PĂDUCHI DE FRUNZE.

Tratamentul este preventiv pentru boli și curativ pentru dăunători.

BĂȘICAREA FRUNZELOR (*Taphrina d.*)

Boala se manifestă pe frunze, flori, fructe și ramuri. Frunzele atacate, pe anumite porțiuni sau pe toată suprafața, hipertrofii ale parenchimului foliar, au un aspectul bășicat, cu umflături pe suprafața superioară și adâncituri pe cea inferioară, unde apare o pulbere albă. În cazul unui atac puternic, pomii rămân fără frunze de timpuriu.

**MONILIOZA (*Monillinia spp.*)**

Atacul se manifestă pe ramuri, frunze, flori și fructe. Prima dată boala apare pe lăstari și flori, în primăvară, la toate speciile de sămburoase. Organele atacate se ofilesc brusc, ducând la pierderi de recoltă de până la 60-90%.

Lăstarii și florile atacate nu produc fructe. Lăstarii atacați, cu frunze și flori brunificate, reprezintă o sursă puternică de infecție ce se poate manifesta în perioada de părgă-recoltat pe fructele mature.

Infecțiile secundare ce provin de la organele atacate se răspândesc cu ușurință prin vânt, ploaie și insecte. Organele atacate, ofilite și uscate rămân prinse pe pomi până toamna sau chiar în timpul iernii.

Pe fructele în părgă sau cele mature, alături de *Monilinia laxa*, se găsește și *Monilinia fructigena*.

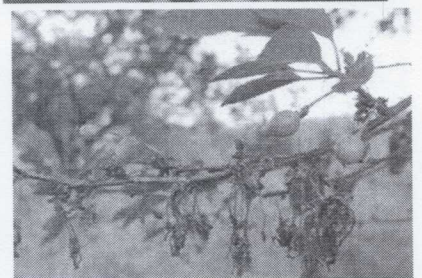
**CIURUIREA FRUNZELOR (*Stigmina carpophila.*)**

Pe frunze, după dez mugurire, se formează pete mici circulare, solitare, de culoare roșietică violetă sau brună gălbuie. În câteva zile petele se măresc

până la 2-3 mm, în dreptul acestor pete după 1-2 săptămâni țesuturile se necrozează, se desprind și cad, determinând ciuruirea frunzelor. Petele pot fi izolate sau confluențe, caz în care perforațiile au o formă neregulată.

Pe fructe apar pete de timpuriu, la început sunt mici, punctiforme, treptat se extind, devin circulare, de 1-2 mm în diametru, brune sau brun-roșietice, confluează și prezintă denivelări proeminente pe toată suprafața fructului. Adesea se produc leziuni din care se scurg gome. Când atacul este timpuriu, fructele se deformează, rămânând mici.

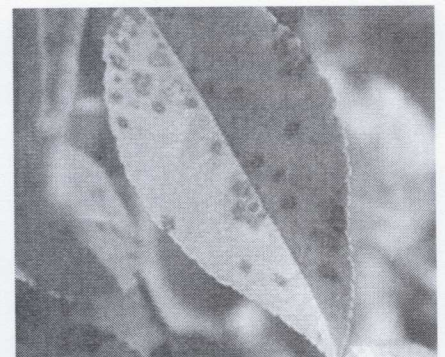

PĂDUCHII DE FRUNZE (Aphididae)

Afidele sunt insecte mici de aproximativ 1 mm, de culori diferite: verzi, maro, negre, etc. Afidele au corpul în formă de pară cu antene lungi. Se găsesc pe aproape orice specie pomicolă și în orice zonă a țării. Se înmulțesc rapid, deci trebuie combătute imediat ce sunt observate simptomele atacului. În urma atacului afidelor, frunzele se răsucesc, se pliază și la scurt timp se îngălbenesc și cad. Afidele se înmulțesc rapid, dau naștere la 5-6 generații pe an. Afidele se hrănesc cu seva pomilor, atacă frunze, tulpini, muguri, flori, fructe, în funcție de specie. Depistarea atacului afidelor este simplu – căutați frunze deformate, răsucite, verzi sau galbene. Asigurați-vă că verificați partea inferioară a frunzelor, afidele preferă să se ascundă acolo.



Pentru prevenirea și combaterea agenților de dăunare menționați, se recomandă utilizarea unei variante cu produse de protecția plantelor (omologate) de mai jos:

- **CHORUS 50 - 0,45-0,75 kg/ha (monilioză) + DELTAGRI (FASTER DELTA) - 0,3 l/ha (afide). Pauză 7 zile**
- **SCORE 250 EC (MAVITA 250 EC) - 0,15 l/ha (monilioză) la cais, 0,2 l/ha monilioză la cireș, piersic, 0,2 l/ha bășicarea frunzelor, ciuruirea frunzelor, monilioză, la piersic. Pauză 7 zile.**
- **DECIS 25 WG - 0,003% afide la prun. Pauză 7 zile.**
- **AIRONE SC - 4 l/ha monilioză, bășicarea frunzelor, ciuruirea frunzelor la cais, cireș, prun; 3,5 l/ha monilioză, bășicarea frunzelor la nectarin, persic**
- **DELMUR (JOLPOLT) - 500 ml/ha afide cais, piersic, prun. Pauză 3 zile.**
- **LUNA EXPERIENCE 400 SC - 0,5 l/ha monilioză cais, cireș, piersic, nectarin + JACKPOT 2,5 EC (DELTASAP 2,5 EC) - 0,3 – 0,7 l/ha afide cais, cireș, piersic, prun. Pauză 7 zile.**
- **REYONA - 1,0 l/10.000 mp. suprafață foliară tratată monilioză la cais, cireș, nectarin, piersic, prun. Pauză 3 zile.**
- **SIGNUM (SYREX STAR) - 0,5 kg/ha monilioză la cais, cireș, piersic, prun, vișin. Pauză 7 zile.**
- **CRICKET 500 WG – 0,45 - 0,75 kg/ha monilioză la piersic, nectarin, cais, prun. Maxim 3 tratamente la 7-10 zile de la stadiul de buton alb până la sfârșitul înfloritului.**

- AIRONE SC - 4 l/ha monilioză, bășicarea frunzelor, ciuruirea frunzelor la cais, cireș, prun; 3,5 l/ha monilioză, bășicarea frunzelor la nectarin, persic
- DELMUR (JOLPOLT) - 500 ml/ha afide cais, piersic, prun. Pauză 3 zile.
- LUNA EXPERIENCE 400 SC - 0,5 l/ha monilioză cais, cireș, piersic, nectarin + JACKPOT 2,5 EC (DELTASAP 2,5 EC) - 0,3 – 0,7 l/ha afide cais, cireș, piersic, prun. Pauză 7 zile.
- REVYONA - 1,0 l/10.000 mp. suprafață foliară tratată monilioză la cais, cireș, nectarin, piersic, prun. Pauză 3 zile.
- SIGNUM (SYREX STAR) - 0,5 kg/ha monilioză la cais, cireș, piersic, prun, vișin. Pauză 7 zile.
- CRICKET 500 WG – 0,45 - 0,75 kg/ha monilioză la piersic, nectarin, cais, prun. Maxim 3 tratamente la 7-10 zile de la stadiul de buton alb până la sfârșitul înfloritului.

Perioada optimă de tratament : când 10-15% din flori au petalele scuturate. Tratamentul se va termina în 3-4 zile.

Alte recomandări:

Verificați, cu mare atenție, recomandările cu privire la compatibilitatea produselor atunci când intenționați să aplicați amestecuri de produse de protecție a plantelor! Luați măsurile ce se impun pentru protecția mediului înconjurător.

Respectați cu strictețe normele de lucru cu produse de protecție a plantelor, cele de securitate a muncii, de protecție a animalelor și familiilor de albine, în conformitate cu: Legea Apiculturii nr. 383/2013, cu modificările și completările ulterioare și Ordinul 127/1991 al ACA din România, Ordinul comun nr. 45/1991 al Ministerului Agriculturii și Alimentației, Ordinul nr. 15b/3404/1991 al Departamentului pentru Administrație Locală și Ordinul 1786/TB/1991 al Ministerului Transporturilor, precum și în conformitate cu Protocolul de colaborare nr. 328432/2015, încheiat cu ROMAPIS, privind implementarea legislației în vederea protecției familiilor de albine împotriva intoxicațiilor cu produse pentru protecția plantelor.

Respectați prevederile Ordinului Ministrului Agriculturii și Dezvoltării Rurale, nr 297/2017, privind aprobarea Codului de bune practici pentru utilizarea în siguranță a produselor de protecție a plantelor. Respectați obligațiile ce vă revin conform Ordinului Ministerului Agriculturii și Dezvoltării Rurale, Ministerului Mediului Apelor și Pădurilor și al Președintelui Autorității Naționale Sanitare Veterinare și pentru Siguranța Alimentelor, nr. 352/636/542015, pentru aprobarea normelor privind ecocondiționalitatea în cadrul schemelor și măsurilor de sprijin pentru fermieri în România, cu modificările și completările ulterioare.

Responsabil Prognoză și Avertizare,
Micuț – Istrate Daniela

